

# Vib-Cosif

**Captura de Dados Contábeis de  
Instituições Financeiras**

**Transação do Banco Central  
PCOS210**

**Presenta Sistemas**

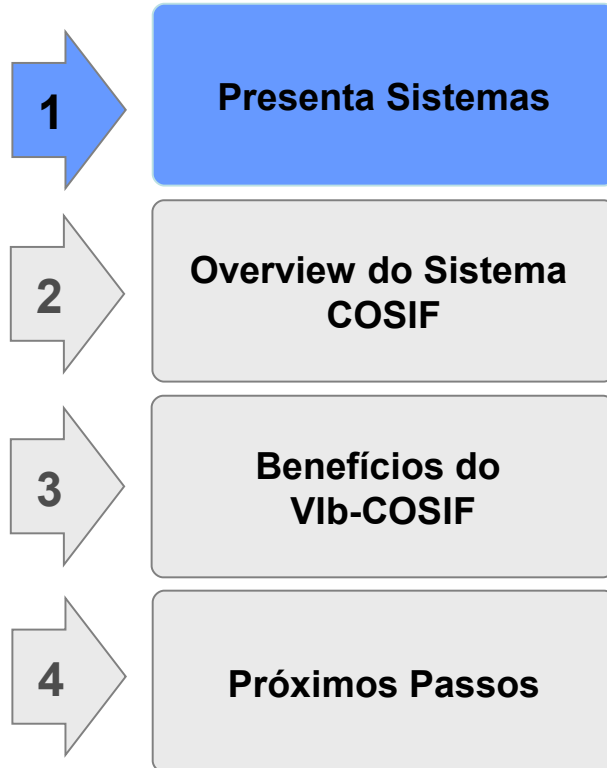

- Apresentação da Empresa
- Mix de Produtos

# Presenta Sistemas

Facilitador no mercado de robotização da captura e atualização das informações do SISBACEN, BM&F, do BACENJUD e do UNICAD e sua integração customizada com os sistemas locais das instituições financeiras.

# Presenta Sistemas

- Está no mercado desde 1999.
- Carteira ativa de bancos e corretoras.
- Bancos nacionais e estrangeiros.
- 10 dos 20 maiores conglomerados financeiros.
- 2 instituições estatais.

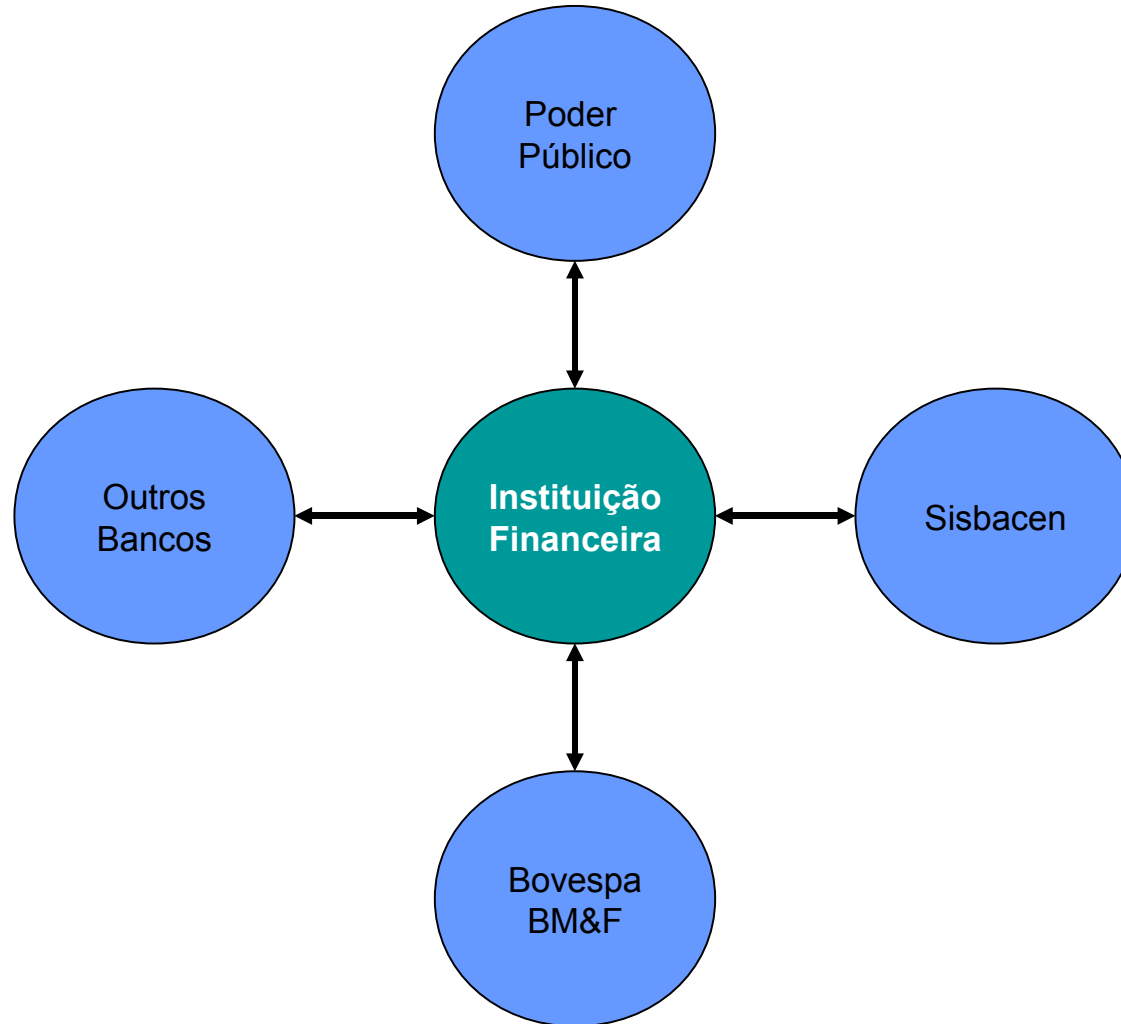

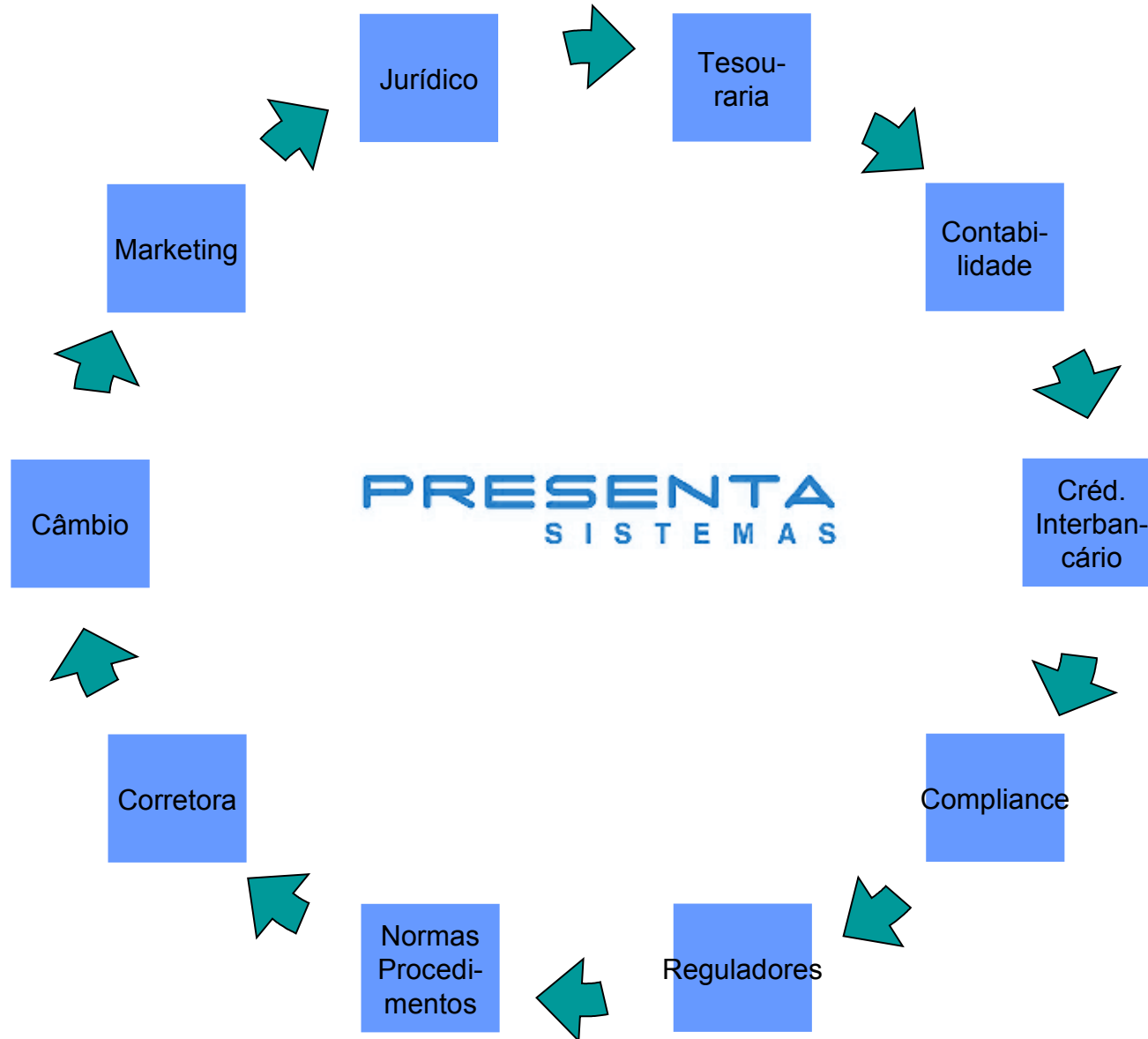

# Presenta Sistemas

- 70 cópias de sistemas estão no mercado.
- Produtos rodam na plataforma Windows.
- Produtos compatíveis com os bancos de dados existentes no mercado.
- Sistema de assinaturas customizadas.
- Interface com sistemas de grande porte.

<b>Produto</b>	<b>Aplicação</b>
<b>Autojud</b>	Tratamento automatizado dos ofícios judiciais recebidos do Banco Central.
<b>VIM 800+</b>	Captura de mensagens do Bacen e seu respectivo endereçamento
<b>Vib-Cosif</b>	Captura automática de dados do PCOS210 e respectiva geração de planilhas eletrônicas.
<b>Vib-EstBan</b>	Captura automática de dados do PCOS250 para elaboração de estudos de análise de mercado.
<b>PLD PLUS</b>	Instrumento de “matching” entre as telas de serviço da BM&F e sistema interno de boletagem.
<b>Auto PSTAW</b>	Permite o envio de qualquer documentação para o Banco Central via o PSTAW10.

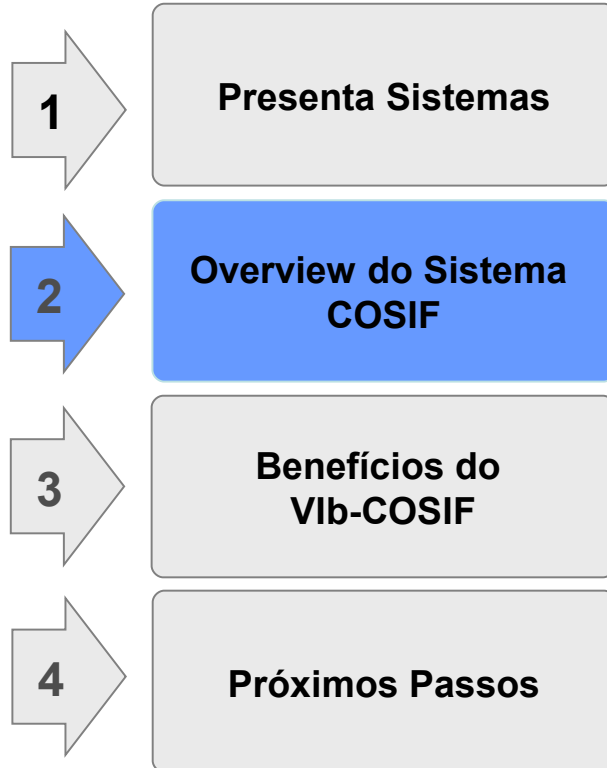

O que é COSIF

# Cosif

Plano contábil das instituições do sistema financeiro nacional

- Segue uma série de normas básicas definidas pelo Banco Central
- Elenca um plano de contas com os respectivos títulos contábeis
- Define função das contas
- Padroniza a apresentação de demonstrativos de resultados das instituições
- Permite comparação entre diferentes agentes do sistema financeiro nacional

SISBACEN/99000-0001/MA INSTITUICOES DO S. F. N. 09/10/2007 17:33  
TRANSACAO PCOS650 - INFORM. CONTABEIS DAS INST. FINANC/S.F.N. - I.F. VCOS201

----- TODO UM DOCUMENTO - UMA I.F. -----

xxxxxxxxxxxx - XXXXXXXXXX ----SALDO EM REAL

4010 BALANCETE GERAL

JUNHO/2007 ATIVO

1.0.0.00.00-7	CIRCULANTE E REAL A LONG PRAZO 1A.	312.599.292.930,23
	2A.	117.264.732.116,32
	3A.	195.334.560.813,91
1.1.0.00.00-6	DISPONIBILIDADES 1A.	4.200.339.040,77
	2A.	4.200.339.040,77
1.1.1.00.00-9	CAIXA 1A.	3.596.326.429,42
	2A.	3.596.326.429,42
1.1.3.00.00-5	RESERVAS LIVRES 1A.	287.073.637,00
	2A.	287.073.637,00
1.1.5.00.00-1	DISPONIBIL. EM MOEDAS ESTRANG. 1A.	316.938.974,35
	2A.	316.938.974,35

----- PAGINA- 001

ENTRA=SEGUE

PF9/21=TRANSACAO

PF3/15=RETORNA

PF7/19=VOLTA PAG.

PF12/24=ENCERRA

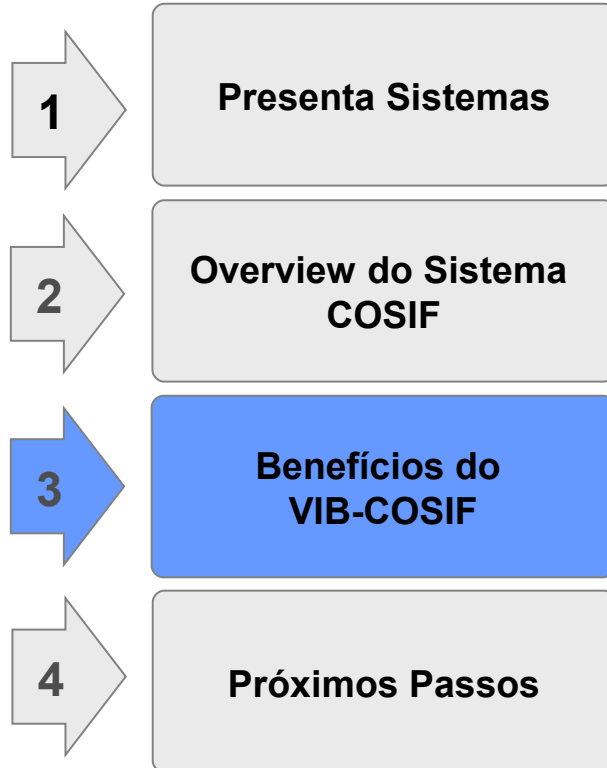

Apresentação da solução

## Vib-Cosif

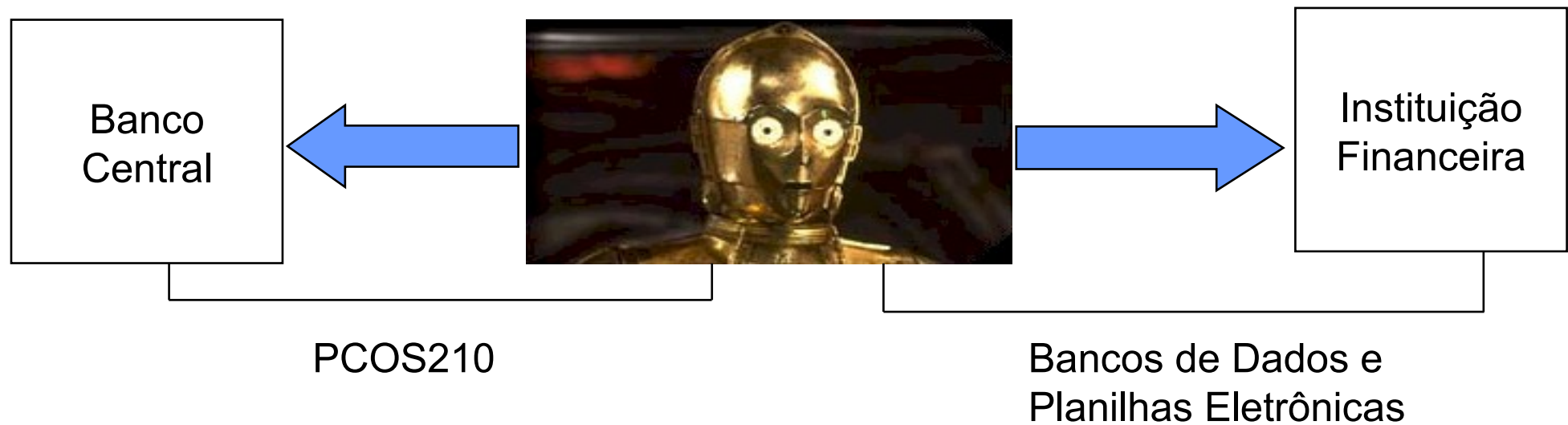

## Vib-Cosif

- Captura automática de informações contábeis.
- Elaboração de banco de dados.
- Possibilidade de geração de planilhas eletrônicas customizadas.
- Ferramenta na definição de relações de crédito interbancário.
- Permite o rápido acesso a comparativos contábeis por contas específicas.
- Serviço de captura das IFTs

## Vib-Cosif

- Documentos capturados:

4010                      4016

4020                      4026

4040                      4046

4050

2010                      2016

IFT

# Vib-Cosif

**Vib210 - Monitor**

Página Sobre

**Pedidos Cadastramento**

Descrição: TesteBC Documento: 4040 Balancete(Consol) Prior.: 1

Intervalo de Datas:  Datas Avulsas:

De: / / 03/2003 / / / / / /

Até: / / / / / / / / / /

Opção:  
 Doc. Completo  
 Contas Avulsas (opção 2)  
 Contas Avulsas (opção 4)

**Instituições Cadastradas no Pedido**

A-SOC.ARENDAM.MERCANTIL  H-ADM. DE CONSORCIOS  S-SOC.CRED. IMOB.E A.P.E  
 B-BANCO COMERCIAL  I-BCOS. DE INVESTIMENTO  T-SOC. DISTRIB. DE T.V.M.  
 C-SOC.CORR. DE T.V.M.  L-BANCO DO BRASIL  U-BANCO MULTIFLO  
 D-BCOS. DESENVOLVIMENTO  M-CAIXA ECON.FEDERAL  X-CARTEIRA DE DESENV.  
 E-CAIXAS ECON. ESTADUAIS  N-BNDES  Y-CARTEIRA DE CAMBIO  
 F-S.CRED. FINANC. E INV.  O-FUNDOS  Q-CONGLECON.FINANCEIRO  
 G-CONGLOM.FINANCEIROS  R-COOP. DE CREDITO

**Contas Cadastradas no Pedido**

Conta	Resumo
4.1.1.00.00-0	DEPOSITOS A VISTA
4.1.2.00.00-3	DEPOSITOS DE POUPIANC
4.1.3.00.00-6	DEPOSITOS INTERFINAN
4.1.5.00.00-2	DEPOSITOS A PRAZO
4.1.6.00.00-5	DBR P/DEPOS ESP E FU
4.1.8.00.00-1	DEPOSITOS MOEDAS EST

Sobrepor valores existentes

Excluir Salvar Limpar

COSIF Estat. Bancário

# Vib-Cosif

**Vib210 - Monitor**

Página Sobre

**Páginas**

- Pedidos
  - Cadastramento
  - Acompanhamento**
  - Excluídos
  - Contas
  - Instituições
  - Praças
  - Planilhar
  - Relatórios
  - Configuração

**Pedidos Acompanhamento**

Descrição	Prior.	Data Cadastro	Doc.	Op.	Int.	Tot.Pedido	Tot.Atendido
✓ I testeBC	1	15/09/2003 16:10:59	4040	4		000007	000007
✓ DperCredit#12559278	1	26/09/2003 08:42:21	4040	4		000028	000028
✓ DperCredit#13862184	9	26/09/2003 08:52:31	4010	2		000036	000036
✓ Complement#9295348	1	02/10/2003 17:43:35	4010	2		000050	000050
✓ DepositosS#11732347	2	10/11/2003 14:30:14	4010	2		000036	000036
✓ Depositos#876885	3	10/11/2003 14:49:35	4040	4		000028	000028
✓ DperCredit#5753421	9	10/11/2003 15:48:05	4010	1		000036	000036
✓ Depositos#2418332	3	12/11/2003 13:26:18	4040	4 *		000192	000192
✓ DepositosS#5578314	2	12/11/2003 13:32:21	4010	2 *		000288	000288

Pedidos COSIF | Pedidos Estatístico Bancário

Descrição	Segto.	Mês/Ano	Doc.	Ocorrência	Início	Fim
✓ 4.1.1.00.00-0	G	03/2003	4040	Atendido com Sucesso	15/09/03 16:11	15/09/03 16:11
✓ 4.1.2.00.00-3	G	03/2003	4040	Atendido com Sucesso	15/09/03 16:12	15/09/03 16:12
✓ 4.1.3.00.00-6	G	03/2003	4040	Atendido com Sucesso	15/09/03 16:13	15/09/03 16:13
✓ 4.1.5.00.00-2	G	03/2003	4040	Atendido com Sucesso	15/09/03 16:13	15/09/03 16:13
✓ 4.1.6.00.00-5	G	03/2003	4040	Atendido com Sucesso	15/09/03 16:13	15/09/03 16:13
✓ 4.1.8.00.00-1	G	03/2003	4040	Atendido com Sucesso	15/09/03 16:13	15/09/03 16:13
✓ 4.2.0.00.00-6	G	03/2003	4040	Atendido com Sucesso	15/09/03 16:13	15/09/03 16:14

Total processado com erro:  
0 0,00%

# Vib-Cosif

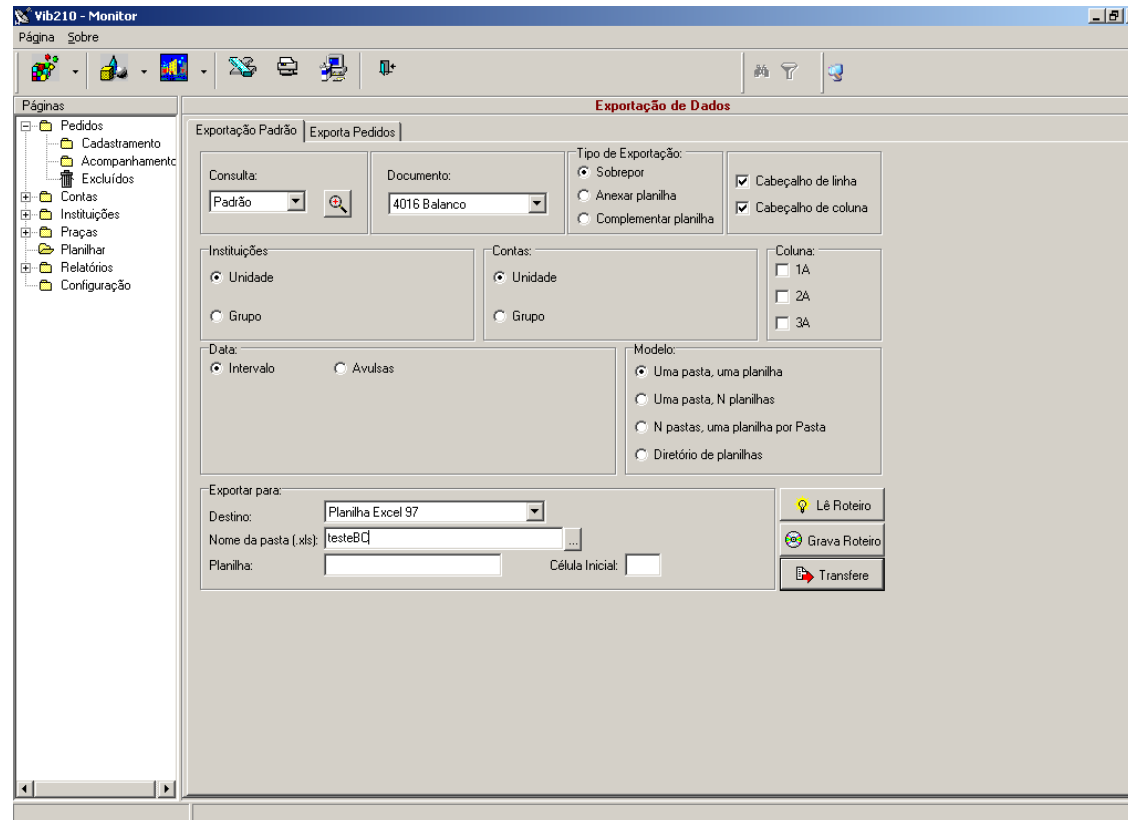

# Vib-Cosif

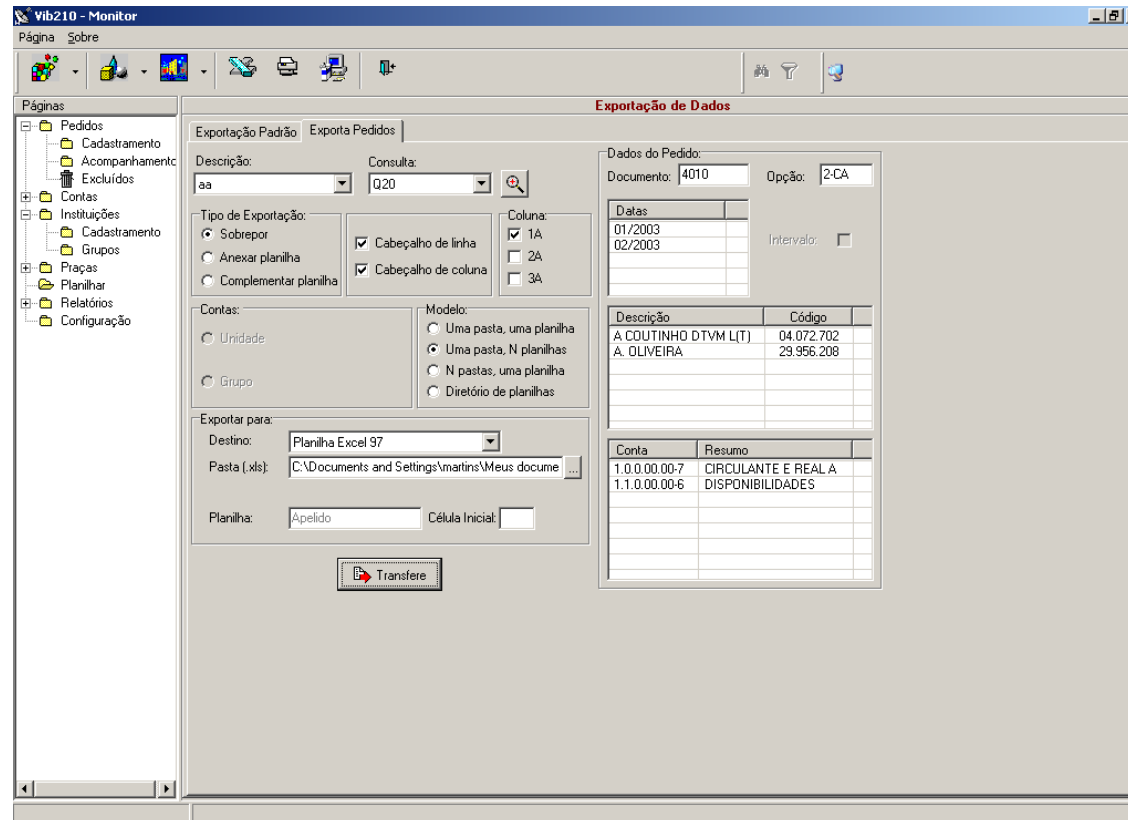

# Vib-Cosif

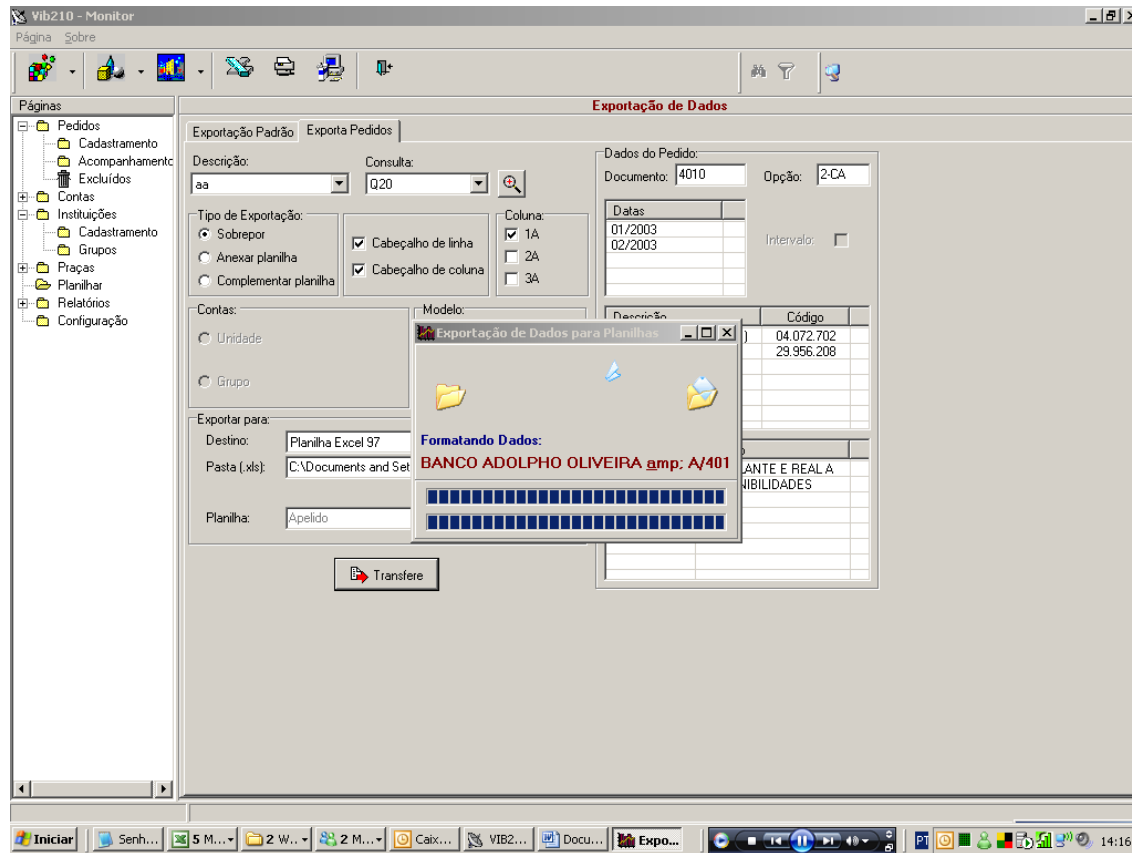

# MODELOS DE PLANILHAS

Microsoft Excel - COSIF.XLS

Arquivo Editar Exibir Inserir Formatar Ferramentas Dados Janela Ajuda

Digite uma pergunta

100% 10

Responder com alterações... Finalizar revisão...

	A	B	C	D	E	F	G	H	I	J
	CNPJ	Apelido	DOC	Data	Conta	Descrição	Col1A	Col2A	Col3A	
1										
2	33066408	ABN	4010	05/ago	1.0.0.00.00-7	CIRCULANTE E REALIZAVEL A LONGO PRAZO	55.571.694.277,75	0,00	0,00	
3	33066408	ABN	4010	05/ago	1.1.0.00.00-6	DISPONIBILIDADES	1.033.754.468,56	0,00	0,00	
4	33066408	ABN	4010	05/ago	1.1.1.00.00-9	CAIXA	766.376.376,23	0,00	0,00	
5	33066408	ABN	4010	05/ago	1.1.2.00.00-2	DEPOSITOS BANCARIOS	6.500,00	0,00	0,00	
6	33066408	ABN	4010	05/ago	1.1.4.00.00-8	APLICACOES EM OURO	13.629,85	0,00	0,00	
7	33066408	ABN	4010	05/ago	1.1.5.00.00-1	DISPONIBIL. EM MOEDAS ESTRANG.	267.357.962,48	0,00	0,00	
8	33066408	ABN	4010	05/ago	1.2.0.00.00-5	APLICACOES INTERF DE LIQUIDEZ	4.257.202.692,35	0,00	0,00	
9	33066408	ABN	4010	05/ago	1.2.1.00.00-8	APLIC EM OPER COMPROMISSADAS	2.399.999.683,79	0,00	0,00	
10	33066408	ABN	4010	05/ago	1.2.2.00.00-1	APLIC EM DEP INTERFINANCEIROS	1.533.628.777,43	0,00	0,00	
11	33066408	ABN	4010	05/ago	1.2.6.00.00-3	APLICACOES MOEDAS ESTRANGEIRAS	323.574.231,13	0,00	0,00	
12	33066408	ABN	4010	05/ago	1.3.0.00.00-4	TITULOS E VALORES MOBILIARIOS	12.091.287.363,50	0,00	0,00	
13	33066408	ABN	4010	05/ago	1.3.1.00.00-7	LIVRES	2.286.507.869,36	0,00	0,00	
14	33066408	ABN	4010	05/ago	1.3.2.00.00-0	VINCUL A OPER COMPROMISSADAS	1.603.138.661,66	0,00	0,00	
15	33066408	ABN	4010	05/ago	1.3.3.00.00-3	VINC A NEGOC INTERM DE VALORES	1.912.094.894,65	0,00	0,00	
16	33066408	ABN	4010	05/ago	1.3.4.00.00-6	VINCULADOS AO BANCO CENTRAL	4.159.138.002,25	0,00	0,00	
17	33066408	ABN	4010	05/ago	1.3.6.00.00-2	VINC. A PRESTACAO DE GARANTIAS	2.130.407.935,58	0,00	0,00	
18	33066408	ABN	4010	05/ago	1.4.0.00.00-3	RELACOES INTERFINANCEIRAS	5.589.061.513,55	0,00	0,00	
19	33066408	ABN	4010	05/ago	1.4.1.00.00-6	SERV COMPENS CHEQ OUTR PAPEIS	571.039.792,09	0,00	0,00	
20	33066408	ABN	4010	05/ago	1.4.2.00.00-9	CREDITOS VINCULADOS	4.870.837.430,11	0,00	0,00	
21	33066408	ABN	4010	05/ago	1.4.3.00.00-2	REPASSES INTERFINANCEIROS	147.177.088,55	0,00	0,00	
22	33066408	ABN	4010	05/ago	1.4.4.00.00-5	RELACOES COM CORRESPONDENTES	7.202,80	0,00	0,00	
23	33066408	ABN	4010	05/ago	1.5.0.00.00-2	RELACOES INTERDEPENDENCIAS	33.174.196,22	0,00	0,00	
24	33066408	ABN	4010	05/ago	1.5.1.00.00-5	RECUR EM TRANSITO DE TERCEIROS	6.892.038,44	0,00	0,00	
25	33066408	ABN	4010	05/ago	1.5.2.00.00-8	TRANSFERENCIAS INTERNAS DE RECURSOS	26.282.157,78	0,00	0,00	
26	33066408	ABN	4010	05/ago	1.6.0.00.00-1	OPERACOES DE CREDITO	25.094.346.293,66	0,00	0,00	
27	33066408	ABN	4010	05/ago	1.6.1.00.00-4	EMPREST E TITULOS DESCONTADOS	13.507.591.908,54	0,00	0,00	
28	33066408	ABN	4010	05/ago	1.6.2.00.00-7	FINANCIAMENTOS	10.514.106.619,17	0,00	0,00	
29	33066408	ABN	4010	05/ago	1.6.3.00.00-0	FINAN RURAIS E AGROINDUSTRIAIS	1.131.617.527,80	0,00	0,00	
30	33066408	ABN	4010	05/ago	1.6.4.00.00-3	FINANCIAMENTOS IMOBILIARIOS	1.084.968.852,92	0,00	0,00	
31	33066408	ABN	4010	05/ago	1.6.9.00.00-8	OPER DE CREDITO EM LIQUIDACAO	-1.143.938.614,77	0,00	0,00	
32	33066408	ABN	4010	05/ago	1.8.0.00.00-9	OUTROS CREDITOS	7.343.290.956,70	0,00	0,00	
33	33066408	ABN	4010	05/ago	1.8.2.00.00-5	CARTEIRA DE CAMBIO	4.858.752.698,68	0,00	0,00	
34	33066408	ABN	4010	05/ago	1.8.3.00.00-8	RENDAS A RECEBER	88.572.775,30	0,00	0,00	

ITAU

Pronto

MAIU NÚM

Microsoft Excel - COSIF.XLS

Arquivo Editar Exibir Inserir Formatar Ferramentas Dados Janela Ajuda Digite uma pergunta

80% 10 N I S

Responder com alterações... Finalizar revisão...

A1 CNPJ

	A	B	C	D	E	F	G	H	I	J	K	L	M	N
	CNPJ	Apelido	Doc	Data	Conta1	Descr1	C1Col1A	C1Col2A	C1Col3A	Conta2	Descr2	C2Col1A	C2Col2A	C2Col3A
1	33066408	ABN	4010	05/ago	1.0.0.00.00-7	CIRCULANTE E REALIZAVEL A LONG	55.571.694.277,75	0,00	0,00	2.0.0.00.00-4	PERMANENTE	9.297.477.862,00	0,00	0,00
2	00000000	BANCO DO BRASIL	4010	05/ago	1.0.0.00.00-7	CIRCULANTE E REALIZAVEL A LONG	217.221.378.627,26	0,00	0,00	2.0.0.00.00-4	PERMANENTE	9.573.442.442,85	0,00	0,00
3	60394079	BOSTON S.A	4010	05/ago	1.0.0.00.00-7	CIRCULANTE E REALIZAVEL A LONG	18.986.101.552,42	0,00	0,00	2.0.0.00.00-4	PERMANENTE	2.172.450.990,46	0,00	0,00
4	60746948	BRASESCO	4010	05/ago	1.0.0.00.00-7	CIRCULANTE E REALIZAVEL A LONG	136.686.405.476,01	0,00	0,00	2.0.0.00.00-4	PERMANENTE	25.175.694.276,36	0,00	0,00
5	60701190	ITAU	4010	05/ago	1.0.0.00.00-7	CIRCULANTE E REALIZAVEL A LONG	105.806.019.293,76	0,00	0,00	2.0.0.00.00-4	PERMANENTE	25.596.108.936,54	0,00	0,00
6	33700394	UNIBANCO	4010	05/ago	1.0.0.00.00-7	CIRCULANTE E REALIZAVEL A LONG	64.159.892.054,83	0,00	0,00	2.0.0.00.00-4	PERMANENTE	6.607.616.873,59	0,00	0,00
7														
8														
9														
10														
11														
12														
13														
14														
15														
16														
17														
18														
19														
20														
21														
22														
23														
24														
25														
26														
27														
28														
29														
30														
31														
32														
33														
34														
35														
36														
37														
38														
39														
40														
41														

ITAU

Pronto MAIÚ NÚM

Microsoft Excel - 7002\_2007\_02.xls

Arquivo Editar Exibir Inserir Formatar Ferramentas Dados Janela Ajuda

Digite uma pergunta

100% 10 N I S

H9

	A	B	C	D	E	F	G	H
1	CNPJ	Nome	Documento	Trimestre	Conta	Descrição Conta	Saldo Trimestre	
2	00360305	CAIXA ECONOMICA FEDERAL	7002	02/2007	10.0.0.00.00.00	ATIVO TOTAL	2,38E+08	
3	00360305	CAIXA ECONOMICA FEDERAL	7002	02/2007	10.1.0.00.00.00	ATIVO CIRCULANTE	1,42E+08	
4	00360305	CAIXA ECONOMICA FEDERAL	7002	02/2007	10.1.1.00.00.00	DISPONIBILIDADES	1691816	
5	00360305	CAIXA ECONOMICA FEDERAL	7002	02/2007	10.1.2.00.00.00	APLICACOES INTERFINANCEIRAS DE LIQUIDEZ	9969527	
6	00360305	CAIXA ECONOMICA FEDERAL	7002	02/2007	10.1.2.21.00.00	APLICACOES NO MERCADO ABERTO	9969527	
7	00360305	CAIXA ECONOMICA FEDERAL	7002	02/2007	10.1.2.22.00.00	APLICACOES EM DEPOSITOS INTERFINANCEIROS	0	
8	00360305	CAIXA ECONOMICA FEDERAL	7002	02/2007	10.1.2.24.00.00	APLICACOES VOLUNTARIAS NO BANCO CENTRAL	0	
9	00360305	CAIXA ECONOMICA FEDERAL	7002	02/2007	10.1.2.26.00.00	APLICACOES EM DEPOSITOS DE POUPANCA	0	
10	00360305	CAIXA ECONOMICA FEDERAL	7002	02/2007	10.1.2.28.00.00	(PROVISOES PARA PERDAS)	0	
11	00360305	CAIXA ECONOMICA FEDERAL	7002	02/2007	10.1.3.00.00.00	TITULOS E VALORES MOBILIÁRIOS E INSTRUMENTOS FINAN	80265743	
12	00360305	CAIXA ECONOMICA FEDERAL	7002	02/2007	10.1.3.10.00.00	CARTEIRA PROPRIA	48252184	
13	00360305	CAIXA ECONOMICA FEDERAL	7002	02/2007	10.1.3.20.00.00	VINCULADOS A COMPROMISSOS DE RECOMPRA	31976758	
14	00360305	CAIXA ECONOMICA FEDERAL	7002	02/2007	10.1.3.70.00.00	VINCULADOS AO BANCO CENTRAL	0	
15	00360305	CAIXA ECONOMICA FEDERAL	7002	02/2007	10.1.3.80.00.00	MOEDAS DE PRIVATIZACAO	0	
16	00360305	CAIXA ECONOMICA FEDERAL	7002	02/2007	10.1.3.85.00.00	INSTRUMENTOS FINANCEIROS DERIVATIVOS	36770	
17	00360305	CAIXA ECONOMICA FEDERAL	7002	02/2007	10.1.3.40.00.00	VINCULADOS A PRESTACAO DE GARANTIAS	31	
18	00360305	CAIXA ECONOMICA FEDERAL	7002	02/2007	10.1.3.45.00.00	TITULOS OBJETO DE OPERAÇÕES COMPROMISSADAS COM	0	
19	00360305	CAIXA ECONOMICA FEDERAL	7002	02/2007	10.1.3.90.00.00	(PROVISOES PARA DESVALORIZACOES)	0	
20	00360305	CAIXA ECONOMICA FEDERAL	7002	02/2007	10.1.4.00.00.00	RELACOES INTERFINANCEIRAS	24922158	
21	00360305	CAIXA ECONOMICA FEDERAL	7002	02/2007	10.1.4.10.00.00	PAGAMENTOS E RECEBIMENTOS A LIQUIDAR	523730	
22	00360305	CAIXA ECONOMICA FEDERAL	7002	02/2007	10.1.4.20.00.00	CREDITOS VINCULADOS	24207872	
23	00360305	CAIXA ECONOMICA FEDERAL	7002	02/2007	10.1.4.20.10.00	DEPOSITOS NO BANCO CENTRAL	24207872	
24	00360305	CAIXA ECONOMICA FEDERAL	7002	02/2007	10.1.4.20.20.00	CONVENIOS	0	
25	00360305	CAIXA ECONOMICA FEDERAL	7002	02/2007	10.1.4.20.30.00	TESOURO NACIONAL - RECURSOS DO CREDITO RURAL	0	
26	00360305	CAIXA ECONOMICA FEDERAL	7002	02/2007	10.1.4.20.40.00	SFH - SISTEMA FINANCEIRO DA HABITACAO	0	
27	00360305	CAIXA ECONOMICA FEDERAL	7002	02/2007	10.1.4.70.00.00	REPASSES INTERFINANCEIROS	0	
28	00360305	CAIXA ECONOMICA FEDERAL	7002	02/2007	10.1.4.80.00.00	CORRESPONDENTES	190556	
29	00360305	CAIXA ECONOMICA FEDERAL	7002	02/2007	10.1.5.00.00.00	RELACOES INTERDEPENDENCIAS	70172	
30	00360305	CAIXA ECONOMICA FEDERAL	7002	02/2007	10.1.5.10.00.00	RECURSOS EM TRANSITO DE TERCEIROS	61	
31	00360305	CAIXA ECONOMICA FEDERAL	7002	02/2007	10.1.5.20.00.00	TRANSFERENCIAS INTERNAS DE RECURSOS	70111	
32	00360305	CAIXA ECONOMICA FEDERAL	7002	02/2007	10.1.6.00.00.00	OPERACOES DE CREDITO	17413473	
33	00360305	CAIXA ECONOMICA FEDERAL	7002	02/2007	10.1.6.10.00.00	OPERACOES DE CREDITO	19772380	
34	00360305	CAIXA ECONOMICA FEDERAL	7002	02/2007	10.1.6.10.10.00	SECTOR PUBLICO	0	

7002/

Pronto

MAIÚ NÚM

Microsoft Excel - 7010\_2007\_02.xls

Arquivo Editar Exibir Inserir Formatar Ferramentas Dados Janela Ajuda Digite uma pergunta

100% 10 N I S %

Responder com alterações... Finalizar revisão...

	A	B	C	D	E	F	G	H	I
1	CNPJ	Nome	Document	Trimestre	Conta	Descrição Conta	Saldo Trimestre		
2	00010045	BRABESCO	7010	02/2007	10.0.0.00.00.00	ATIVO TOTAL	236768552,2		
3	00010045	BRABESCO	7010	02/2007	10.1.0.00.00.00	ATIVO CIRCULANTE	159045541		
4	00010045	BRABESCO	7010	02/2007	10.1.1.00.00.00	DISPONIBILIDADES	4838842,12		
5	00010045	BRABESCO	7010	02/2007	10.1.2.00.00.00	APLICACOES INTERFINANCEIRAS DE LIQUIDE	26697897,3		
6	00010045	BRABESCO	7010	02/2007	10.1.2.21.00.00	APLICACOES NO MERCADO ABERTO	22968129,1		
7	00010045	BRABESCO	7010	02/2007	10.1.2.22.00.00	APLICACOES EM DEPOSITOS INTERFINANCEI	3729873,13		
8	00010045	BRABESCO	7010	02/2007	10.1.2.24.00.00	APLICACOES VOLUNTARIAS NO BANCO CENT	0		
9	00010045	BRABESCO	7010	02/2007	10.1.2.26.00.00	APLICACOES EM DEPOSITOS DE POUPANCA	0		
10	00010045	BRABESCO	7010	02/2007	10.1.2.28.00.00	(PROVISOES PARA PERDAS)	-104,93		
11	00010045	BRABESCO	7010	02/2007	10.1.3.00.00.00	TÍTULOS E VALORES MOBILIÁRIOS E INSTRUM	24523882,1		
12	00010045	BRABESCO	7010	02/2007	10.1.3.10.00.00	CARTEIRA PROPRIA	6655090,25		
13	00010045	BRABESCO	7010	02/2007	10.1.3.20.00.00	VINCULADOS A COMPROMISSOS DE RECOMP	7730754,58		
14	00010045	BRABESCO	7010	02/2007	10.1.3.45.00.00	TÍTULOS OBJETO DE OPERAÇÕES COMPROM	2256,38		
15	00010045	BRABESCO	7010	02/2007	10.1.3.70.00.00	VINCULADOS AO BANCO CENTRAL	5298707,92		
16	00010045	BRABESCO	7010	02/2007	10.1.3.80.00.00	MOEDAS DE PRIVATIZACAO	0		
17	00010045	BRABESCO	7010	02/2007	10.1.3.85.00.00	INSTRUMENTOS FINANCEIROS DERIVATIVOS	1982172,13		
18	00010045	BRABESCO	7010	02/2007	10.1.3.40.00.00	VINCULADOS A PRESTACAO DE GARANTIAS	2854900,84		
19	00010045	BRABESCO	7010	02/2007	10.1.3.90.00.00	(PROVISOES PARA DESVALORIZACOES)	0		
20	00010045	BRABESCO	7010	02/2007	10.1.4.00.00.00	RELAcoes INTERFINANCEIRAS	20798760,15		
21	00010045	BRABESCO	7010	02/2007	10.1.4.10.00.00	PAGAMENTOS E RECEBIMENTOS A LIQUIDAR	1478377,17		
22	00010045	BRABESCO	7010	02/2007	10.1.4.20.00.00	CREDITOS VINCULADOS	19287857,19		
23	00010045	BRABESCO	7010	02/2007	10.1.4.20.10.00	DEPOSITOS NO BANCO CENTRAL	19277486,15		
24	00010045	BRABESCO	7010	02/2007	10.1.4.20.20.00	CONVENIOS	0		
25	00010045	BRABESCO	7010	02/2007	10.1.4.20.30.00	TESOURO NACIONAL - RECURSOS DO CREDIT	578,14		
26	00010045	BRABESCO	7010	02/2007	10.1.4.20.40.00	SFH - SISTEMA FINANCEIRO DA HABITACAO	9792,9		
27	00010045	BRABESCO	7010	02/2007	10.1.4.70.00.00	REPASSES INTERFINANCEIROS	2939,66		
28	00010045	BRABESCO	7010	02/2007	10.1.4.80.00.00	CORRESPONDENTES	29586,13		
29	00010045	BRABESCO	7010	02/2007	10.1.5.00.00.00	RELAcoes INTERDEPENDENCIAS	139164,58		
30	00010045	BRABESCO	7010	02/2007	10.1.5.10.00.00	RECURSOS EM TRANSITO DE TERCEIROS	0		
31	00010045	BRABESCO	7010	02/2007	10.1.5.20.00.00	TRANSFERENCIAS INTERNAS DE RECURSOS	139164,58		
32	00010045	BRABESCO	7010	02/2007	10.1.6.00.00.00	OPERACOES DE CREDITO	57345738,74		
33	00010045	BRABESCO	7010	02/2007	10.1.6.10.00.00	OPERACOES DE CREDITO	62247090,1		
34	00010045	BRABESCO	7010	02/2007	10.1.6.10.10.00	SETOR PUBLICO	64869,64		

7010

Pronto MAIÚ NÚM

# Vib-Cosif

Exigências de hardware e software:

- Emulador EXTRA versão 6.5 ou maior
- Sistema Windows 2000 ou Windows XP
- Computador Pentium IV com 512Mb de RAM
- MDAC 2.7 ou maior

# Presenta Sistemas

- Coordenação Técnica: [maria@presenta.com.br](mailto:maria@presenta.com.br)
- Coordenação Comercial: [cristina.vio@presenta.com.br](mailto:cristina.vio@presenta.com.br)
- Fones: (11) 3862-8911  
(11) 3873-4748
- [www.presenta.com.br](http://www.presenta.com.br)